

Nr	IV	A	B	C	D	E	F	G	H	I	J	K	L	M	N	O	P	R	S	T	U	V	W	X	Y	Z
----	----	---	---	---	---	---	---	---	---	---	---	---	---	---	---	---	---	---	---	---	---	---	---	---	---	---

1. Obiekt zabytkowy <div style="font-size: 1.2em; font-family: cursive;">DOM - ul. PADEREWSKIEGO 5.</div>	2. Miejscowość <div style="font-size: 1.2em; font-family: cursive;">miasto NOWY DWÓR</div>
--	---

3. Wiek	XIX	4. Styl	5. Kubatura m <sup>3</sup>	6. Powierzchnia w m <sup>2</sup>	20. Przynależność administracyjna
				a) zabytkowa:                      b) użytkowa:	a) województwo <div style="font-size: 1.2em; font-family: cursive;">warszawskie</div> b) powiat <div style="font-size: 1.2em; font-family: cursive;">Nowy Dwór</div> c) gmina

7. Materiał budowlany	Przed zniszczeniem	Po odbudowie	11. Ilość budynków	14. Grunty należące do zabytku:	ha
a) ściany	cegła drewno		12. Ilość kondygnacji	a) ogrody stylowe	
b) sklepienia			13. Użytkowanie wnętrza według ilości:	b) sady i grunty uprawne	0,5
c) stropy	drewno		a) izb mieszkalnych	c) lasy	
d) wiązania dachu	drewno		b) innych pomieszczeń	d) wody	
e) krycie dachu	blacha		c) piwnic	e) inne	

8. Wyposażenie architektoniczne <div style="font-size: 1.2em; font-family: cursive;">wyposaż. klasy szlacheckiej i kominka</div>	15. Przeznaczenie pierwotne budynku <div style="font-size: 1.2em; font-family: cursive;">mieszkalne</div>
---	--

9. Autorzy i data budowy i przebudowy <div style="font-size: 1.2em; font-family: cursive;">zbudowany ok. 1860</div>	16. Użytkowanie w latach ubiegłych <div style="text-align: center;">- n -</div>
--	--

10. Udostępnienie <div style="font-size: 1.2em; font-family: cursive;">dobre</div>	17. Użytkowanie obecne <div style="text-align: center;">- n -</div>
---	--

18. Nadaje się do użycia na <div style="text-align: center;">- n -</div>	19. Data, rodzaj i stopień zniszczeń i odbudowy
---	---

Data	O P I S	Zniszczenia %	Odbudowa %
VIII.1939 r.	niezmieszany		
XI.1939 r.	- n -		
XII.1945 r.	- n -		
1964	dach wymaga remontu		

21. Stacja	Nazwa stacji	Odległość od stacji w km
a) kolejowa	Nowy Dwór	1
b) autobusowa	- n -	1,5

22. Właściciel i jego adres <div style="font-size: 1.2em; font-family: cursive;">ob. szlachecka</div>	23. Użytkownik i jego adres <div style="font-size: 1.2em; font-family: cursive;">g.v.</div>
--	--

24. Inwestor i jego adres <div style="font-size: 1.2em; font-family: cursive;">g.v.</div>	25. Rejestr zabytku Nr ..... rok ..... miejsce przechowywania .....
--	--

26. Nazwa księgi hipotecznej	27. Nr hipoteczny
------------------------------	-------------------

28. Akta	29. Fotografie
----------	----------------

30. Inwentaryzacja pomiarowa	
------------------------------	--



31. Szkic sytuacyjny, plan schematyczny, uwagi opisowe, fotografia

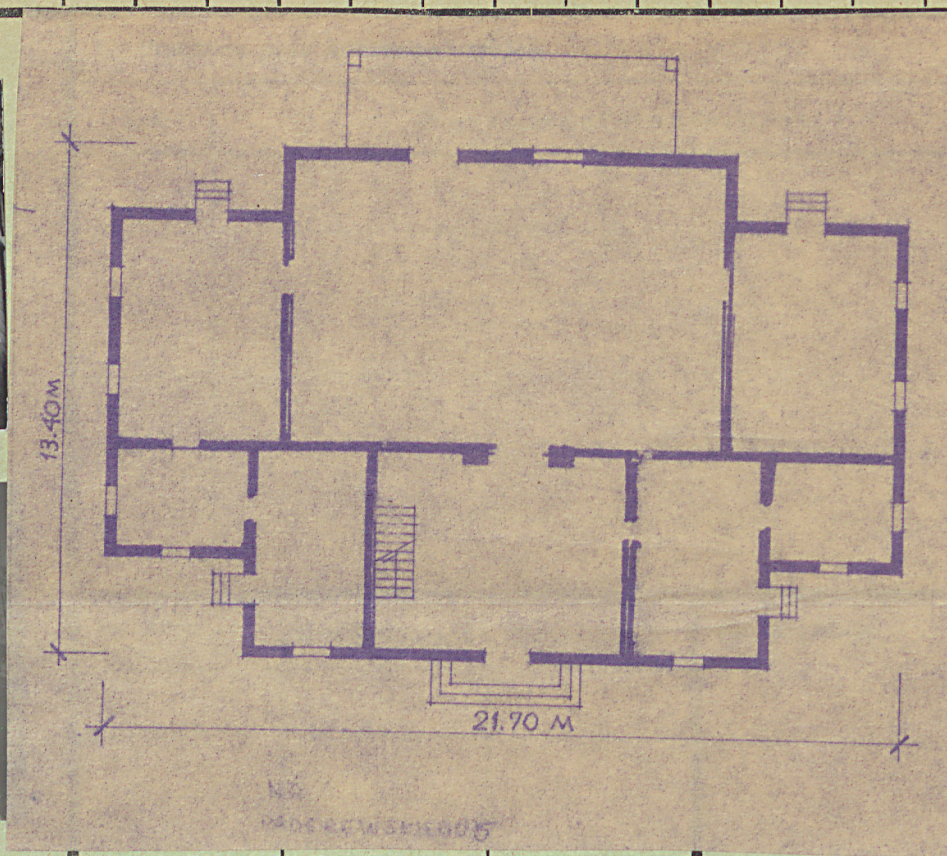

K o s z t	tys. zł

Użytkownicy kalemnicowo, na podmurówce z kamieniem, mury z cegły i obłożony drewnianymi balami konstrukcji na strop, marmur zakryte deskami masładującymi boniowaniem. Główny dachony wsparty na krokostymach, ganek i balkon kryte dwuspadowym daszkiem młyńska osłona. Dach dwuspadowy.

35. Uwagi różne

36. Wypełnił dnia

10.68 Jurek Proustko

37. Sprawdził dnia



Z Y X W V U T S R P O N

Nr

31. Szkic sytuacyjny, plan schematyczny, uwagi opisowe, fotografia



Użytkownicy kalmicko, na paleniskach z  
kamieniem, murowany z cegły i obłożony drewnianymi  
balami konstrukcji na strop, marmur  
zakryte deskami masładującymi boniowaniem.  
Główny dachony wparty na krokostymach,  
gank i balkon kryte dwuspadowym daszkiem  
młyńska osłona.  
Dach dwuspadowy.

Rok	Wyszczególnienie prac	K o s z t tys. zł

33. Koszty w tys. zł	Przewidywane	Rzeczywiste	34. Inspekcje

35. Uwagi różne

36. Wypełnił dnia

10.68 Jurekowsko

37. Sprawdził dnia