

# KARTA EWIDENCYJNA OBIEKTU NIERUCHOMEGO NIEWPISANEGO DO REJESTRU ZABYTKÓW

3. Miejscowość

**KRYG**

1. Nazwa

**DOM DREWNIANY**

2. Czas powstania

**1918 r.**

9. Materiały graficzne

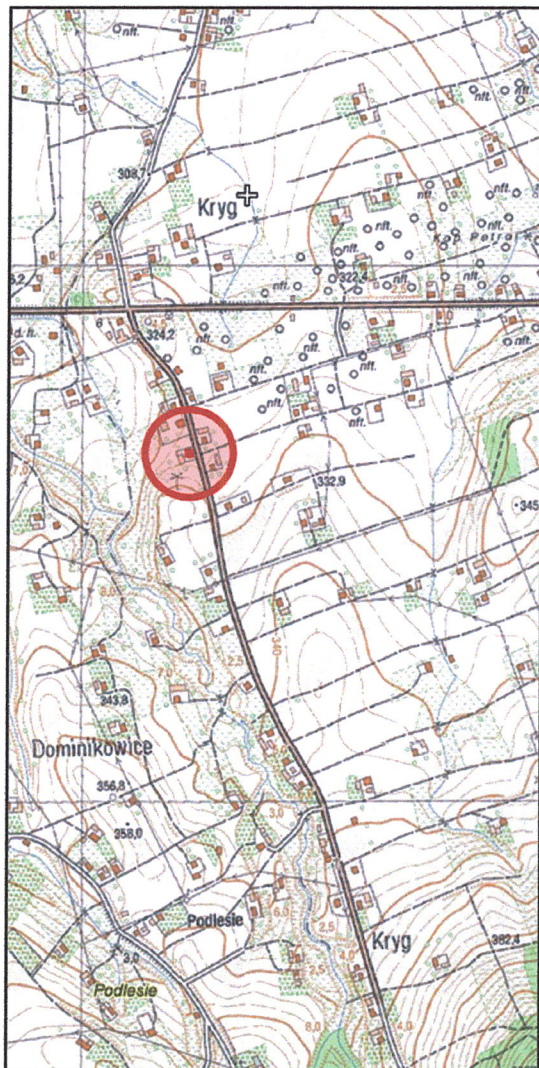

4. Adres (ulica, nr posesji)

**Kryg 173****dz. nr 281/7**

5. Przynależność administracyjna

województwo **małopolskie**powiat **gorlicki**gmina **Lipinki**

6. Współrzędne geograficzne

**N 49° 39' 5,05''****E 21° 14' 4,45''**

7. Użytkowanie obecne

**budynek mieszkalny**

8. Stan zachowania

**4**

10. Istniejące zagrożenia, najpilniejsze postulaty konserwatorskie

Obiekt typowy dla budownictwa drewnianego regionu z początku XX w. Zagrożeniem dla istnienia obiektu jest zużycie techniczne materiału oraz brak przystosowania do współczesnych standardów mieszkaniowych.

11. Adnotacje o inspekcjach, informacje o zmianach (daty, imiona i nazwiska wypełniających)

12. Opracowanie karty ewidencyjnej (autor, data i podpis)

dr Marek Grabski, 20. XI. 2013 r.