

1. Obiekt zabytkowy

Bud. mieszkalny

2. Miejscowość gmina MASZEWO 2992
~~Babrowice~~ **Trzeciechów**

3. Wiek <u>XIX</u>	4. Styl bud. <u>BUD. DREWNI.</u> <u>BEZ CECH</u>	5. Kubatura m ³ <u>152</u>	6. Powierzchnia w m ² <u>66</u> a) zabytkowa: b) użytkowa:	20. Przynależność administracyjna a) województwo <u>ZIELONA-GÓRA</u> b) powiat <u>(KROSNO-ODRZ)</u> c) gmina <u>Radomsko MASZEWO</u>
7. Materiał budowlany	przed zniszczeniem po odbudowie	11. Ilość budynków <u>1</u>	14. Grunty należące do zabytku	na
a) ściany	<u>DREWNO</u> <u>cegła</u>	12. Ilość kondygnacji <u>1</u>	a) cegły stylowe	—
b) sklepienia	<u>—</u>	13. Użytkowanie wnętrza według ilości <u>4</u>	b) sady i grunty uprawne	—
c) stropy	<u>drewno</u>	a) izb mieszkalnych <u>4</u>	c) lasy	—
d) więzienia dachu	<u>—</u>	b) innych pomieszczeń <u>—</u>	d) wody	—
e) krycie dachu	<u>dachów</u>	a) piwnic <u>—</u>	e) inna	—
21. Stacja		nazwa stacji	odległość od stacji w km.	
a) kolejowa		<u>Krosno</u>	<u>18</u>	
b) autobusowa		<u>w miejscu</u>	—	
22. Właściciel i jego adres <u>Somak Anna</u> <u>Trzeciechów</u>				

B. Wyposażenie architektoniczne

BRZK

15. Przeznaczenie pierwotne budynku mieszkalna

16. Użytkowanie w latach ubiegłych —

17. Użytkowanie obecne —

18. Nadaje się do użycia na —

23. Użytkownik i jego adres

—

24. Inwestor i jego adres

9. Autorzy i data budowy i przebudowy

zbudowany ok. poł. w. XIX

19. Data, rodzaj i stopień zniszczeń i odbudowy

Data	OPIS	zniszcz. %	odbud. %
VIII. 1939r.			
XI. 1939r.			
XII. 1945r.			
	<u>stan obecny</u>	<u>85</u>	

25. Rejestr zabytku nr. — rok — — — — — miejsce przechowywania

26. Nazwa księgi hipotecznej 27. Numer hipoteczny

28. Akta

29. Fotografie

30. Inwentaryzacja pomiarowa

10. Udostępnienie

dostępne

31. Szkiec sytuacyjny, plan schematyczny, uwagi opisowe, fotografia



dom mieszkalny na planie prostokąta, murem, pokrytym dachem. Dach dwuspadowy, kryty dachówką.

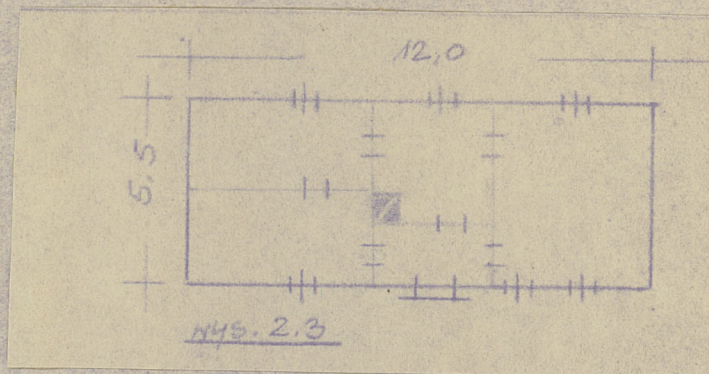

32. Przegląd prac konserwatorskich

rok	Wyszczególnienie prac	Koszt tys. zł.

34. Koszty w tys. zł.	przewidywane	rzeczywiste

34. Inspekcja

35. Uwagi różne

36. Wypadek dnia

15 XII 53 *[signature]*

37. Sprawdził dnia

[signature] V. 1966
H. Kuty