

1. Obiekt

DOM MIESZKALNY /CHAŁUPA/

2. Czas powstania

pocz. XX w.

3. Miejscowość

OSTRÓW LUBELSKI

11. Zdjęcia, rzut, przekrój, sytuacja, orientacja



RZUT PRZYZIEMIA

SKALA 1:200

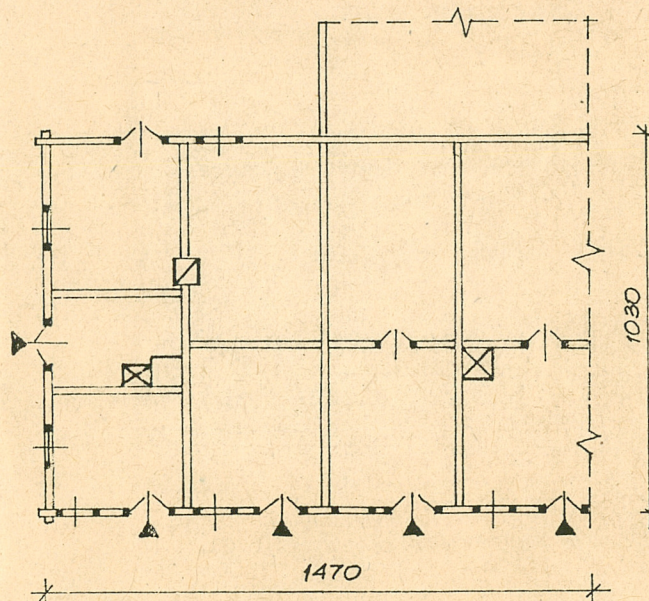

4. Adres

Ostrów Lubelski
ul. Czerwonego Krzyża 6

nr hipoteczny

5. Przynależność administracyjna

województwo Lubelskie

gmina Ostrów Lub.

pow. LUBARTÓW

6. Poprzednie nazwy miejscowości

b/z

7. Przynależność administracyjna

przed 1 VI 1975

województwo Lubelskie

powiat Lubartów

8. Właściciel i jego adres

9. Użytkownik tego adresu

10. Rejestr zabytków

Nr data

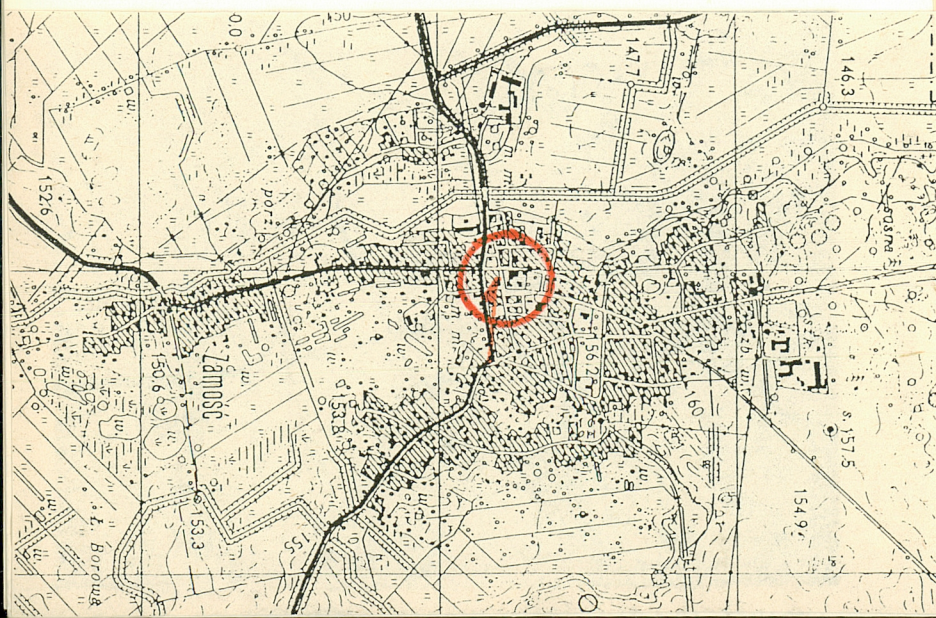

SYTUACJA

~ 1:1000

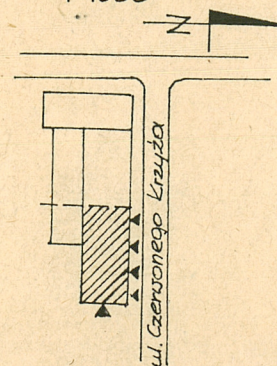

12. Autorzy, historia obiektu, określenia stylu.

Obiekt prawdopodobnie wybudowany na początku XX wieku dla nieznanych z nazwisk rodzin żydowskich, wymordowanych podczas II wojny światowej. Po 1944 r. przejęty przez Urząd Gminny i stopniowo udostępniany kolejnym właścicielom lub użytkownikom.

13. Opis (sytuacja, materiał i konstrukcja, rzut, bryła, elewacje, wnętrze, wyposażenie, instalacje).

Sytuacja: Obiekt usytuowany w środkowej części miejscowości, przy dawnej rynkowej, obecnie stanowiącej część ulicy Czerwonego Krzyża. Sytuowany na prostokątnej, nieogrodzonej parceli, na której ponadto drewniana szopa, kalenicowo, frontem na północ.

Materiał i konstrukcja: drewniany. Podmurówka: z cegieł łączonych zaprawą cementowo-wapienną. Podwalina: z belek sosnowych zwęglowanych na nakładkę z zamkiem prostym. Sciany zewnętrzne: z belek sosnowych zwęglowanych na jaskółczy ogon z ostatkami. Sciany wewnętrzne: z belek sosnowych łączonych na wpust ze zrębowymi. Strop: z belek sosnowych zaciętych w oczep, na nich ułożone do czoła deski pułapu. Konstrukcja dachowa: drewniana, krokwiowo-płatwiowa. Pokrycie dachowe: papa, blacha ocynkowana. Drzwi: dwuskrzydłowe, płycinowe, częściowo przeszklone, z okiennicami. Okna: futrynowe, dwuskrzydłowe, z nadśleciem i jednoskrzydłowymi płycinowymi okiennicami. Nad oknami dekoracyjne gzymsy nadokienne o motywach stylizowanej roślinności. Podłogi: z desek. Urządzenia ogniowe: murowane z cegły na zaprawie glinianej i wapienno-cementowej, kaflowe.

Rzut: Założony na planie prostokąta, z dobudówką od północy, trójtaktowy, wielodziałowy, asymetryczny.

Bryła: Prostopadłościenny zrąb nakryty dachem dwuspadowym z daszkiem przyzbowym, od północy wysunięta z lica ściany dobudowana nowsza część.

Elewacje: Frontowa 8-osiowa, artykułowana zmiennym rytmem okno - drzwi, wschodnia 3-osiowa z drzwiami na osi, południowa sześćoosiowa, zachodnia przylega do sąsiedniego budynku.

Wnętrze: We wszystkich pomieszczeniach podłogi deskowe, niekiedy na nich położone gumoleum. Sciany wyklejone papierowymi tapetami lub malowane farbami kredowymi podobnie jak pułapy. Komunikacja z zewnątrz osobno do każdego pomieszczenia.

Instalacje: Elektryczna: natynkowa. Wodociągowa. Ogniowa: piece elektryczne lub palenisko z żelaznym blatem, nad którym kapa. Trzony kominowe proste.

14. Kubatura 600 m ³	15. Powierzchnia użytkowa 200 m ²	<table border="1"> <tr> <td data-bbox="1138 150 1710 288"> 16. Przeznaczenie pierwotne mieszkalne </td> <td data-bbox="1710 150 2263 288"> 17. Użytkowanie obecne mieszkalne </td> </tr> </table>		16. Przeznaczenie pierwotne mieszkalne	17. Użytkowanie obecne mieszkalne																
16. Przeznaczenie pierwotne mieszkalne	17. Użytkowanie obecne mieszkalne																				
18. Prace budowlane i konserwatorskie, ich przebieg i dokumentacja Brak informacji o remontach.		19. Stan zachowania (fundamenty, ściany zewnętrzne, ściany wewnętrzne, sklepienia, stropy, konstrukcje dachowe, pokrycie dachu, wyposażenie i instalacje) <table> <tr> <td><u>Podmurówka:</u></td> <td>dobry</td> </tr> <tr> <td><u>Podwalina:</u></td> <td>ślady drewnojadów</td> </tr> <tr> <td><u>Ściany zewnętrzne:</u></td> <td>pęknięcia belek</td> </tr> <tr> <td><u>Ściany wewnętrzne:</u></td> <td>dobry</td> </tr> <tr> <td><u>Strop:</u></td> <td>j.w.</td> </tr> <tr> <td><u>Dach:</u></td> <td></td> </tr> <tr> <td>konstrukcja:</td> <td>ślady drewnojadów</td> </tr> <tr> <td>pokrycie:</td> <td>dobry</td> </tr> <tr> <td><u>Instalacje:</u></td> <td>j.w.</td> </tr> </table>		<u>Podmurówka:</u>	dobry	<u>Podwalina:</u>	ślady drewnojadów	<u>Ściany zewnętrzne:</u>	pęknięcia belek	<u>Ściany wewnętrzne:</u>	dobry	<u>Strop:</u>	j.w.	<u>Dach:</u>		konstrukcja:	ślady drewnojadów	pokrycie:	dobry	<u>Instalacje:</u>	j.w.
<u>Podmurówka:</u>	dobry																				
<u>Podwalina:</u>	ślady drewnojadów																				
<u>Ściany zewnętrzne:</u>	pęknięcia belek																				
<u>Ściany wewnętrzne:</u>	dobry																				
<u>Strop:</u>	j.w.																				
<u>Dach:</u>																					
konstrukcja:	ślady drewnojadów																				
pokrycie:	dobry																				
<u>Instalacje:</u>	j.w.																				
20. Najpilniejsze postulaty konserwatorskie																					

21. Akta archiwalne (rodzaj akt, numer i miejsce przechowywania)

24. Uwagi różne

22. Bibliografia

25. Opracował

J. Studziński

X. 1989 r.

tekst
imię, nazwisko, data, podpis

J. Studziński

plany, rysunki
imię, nazwisko, data, podpis

J. Studziński

zdjęcia fotogr.
imię, nazwisko, data, podpis

BDZ Lublin

miejsce przechowywania negatywów

KARTA PO WYPEŁNIENIU PODLEGA OCHRONIE NA PODSTAWIE PRZEPISÓW PRAWA AUTORSKIEGO !

26. Adnotacje o inspekcjach, informacje o zmianach (daty, imiona i nazwiska wypełniających)

23. Źródła ikonograficzne i fotograficzne (rodzaj, miejsce przechowywania, sygnatury)

27. Załączniki

Wkładka Nr 1

1. Miejscowość

2. Obiekt (nazwa jak w karcie)

3. Zawartość wkładki (nazwa obiektu lub materiału uzupełniającego)

OSTRÓW LUB.

DOM MIESZKALNY
CZERWONEGO KRZYŻA 6

fot.



Elewacja pd.



Elewacja pd.



Elewacja wśch.

Gzyms
nadokienny



Wkładkę założył: J. Studziński X 89
(imię, nazwisko, data)

Miejsce przechowywania negatywów: BDZ Lublin