

3220 46

| | | | | | |
|--|---|--|--|---------------------------------|-----------|
| Kujawsko - Pomorski Wojewódzki Konserwator Zabytków | | KARTA EWIDENCYJNA ZABYTKU | | | Nr karty: |
| 1. Obiekt: Sąd Powiatowy | | 2. Funkcja obecna: Sąd Powiatowy | 3. Czas powstania: początek XX w. (przed 1911) | 4. Miejscowość: Brodnica | |
| 15. Opis: (architektura: styl, materiał, konstrukcja, rzut bryła; zieleń: układ przestrzenny, rzeźba terenu, system wodny, układ drogowy, drzewostan): Budynek ceglany, nie tynkowany w stylu tzw. <i>Rohbau</i> z elementami neogotyckimi. Dwu kondygnacyjny, całkowicie podpiwniczony z użytkowym poddaszem. Materiał, konstrukcja: fundamenty kamiennie - ceglane, mury ceglane, elewacje wykończone cegłą licówką, stropy Kleina, drewniane belkowe, sklepienia krzyżowe, schody kamienne - granitowe, wieżba dachowa częściowo dostępna - konstrukcji jętkowej jednostolcowa. Rzut: na planie zbliżonym do leżącej litery „C”. Korpus główny na rzucie prostokąta, od południa przylegają dwa skrzydła usytuowane pod kątem prostym. Układ trzy trakto-owy z korytarzem w środkowym trakcie, schody komunikujące wszystkie kondygnacje na osi wejścia głównego, w tylnym trakcie, dwubiegowe powrotne. Bryła: złożna z prostopadłościanów z ryzalitem w elewacji frontowej, zwieńczonym trójkątnym szczytem ze sterczynami, dachy dwuspadowe z lukarnami, kryte dachówką marsylską. Okna o wykroju prostokątnym zamknięte łukami odcinkowymi, w ryzalicy trzy ostrołukowe blendy o profilowanych krawędziach. | | | 5. Adres: ul. Sądowa 5 | 6. Nr działki: 138/2 | |
| | | | 7. Gmina: Brodnica | | |
| | | | 8. Powiat: Brodnica | | |
| | | | 9. Województwo: kujawsko - pomorskie | | |
| | | | 10. Właściciel/adres: Skarb Państwa | | |
| 16. Cechy szczególne, wyposażenie: W sali mieszczącej się na pierwszym piętrze ryzalitu korpusu głównego znajduje się drewniany strop belkowy wsparty na kroksztynach z belkami o profilowanych krawędziach. Budynek posiada bogatą dekorację zewnętrzną wykonaną z cegły klinkierowej tzw. wiśniówki, w postaci pasa dekoracyjnego biegnącego pod oknami pierwszego piętra, oraz opasek znajdujących się na poziomie górnych partii okien parteru i piętra. Zachowane stolarki drzwiowe i częściowo okienne. | | 17. Powierzchnia ogółem: 2198,95 m ² | 11. Użytkownik/adres: Sąd Powiatowy i Prokuratura Rejonowa w Brodnicy, ul. Sądowa 5. | | |
| 12. Forma ochrony: <input type="checkbox"/> miejscowy plan zagospodarowania przestrzennego <input type="checkbox"/> uznanie za pomnik historii <input type="checkbox"/> utworzenie parku kulturowego <input type="checkbox"/> | | | | | |
| 18. Stan zachowania: <input checked="" type="checkbox"/> Dobry <input type="checkbox"/> Średni <input type="checkbox"/> Zły | 19. Postulaty konserwatorskie: Bryłę, kształt i pokrycie dachu, układ pomieszczeń, stolarki drzwiowe i okienne zachować bez zmian. Przeprowadzić badania pod kątem ustalenia oryginalnej kolorystyki stropu w sali na pierwszym piętrze. | | | 13. Uwagi: | |
| | | | 14. Wypełnił: mgr Wojciech Romaniak Data: 2006. 10. 07 | | |

20. Fotografia:



21. Dokumentacja pomiarowa:

długość: 41,96 m
szerokość: 21,90 m

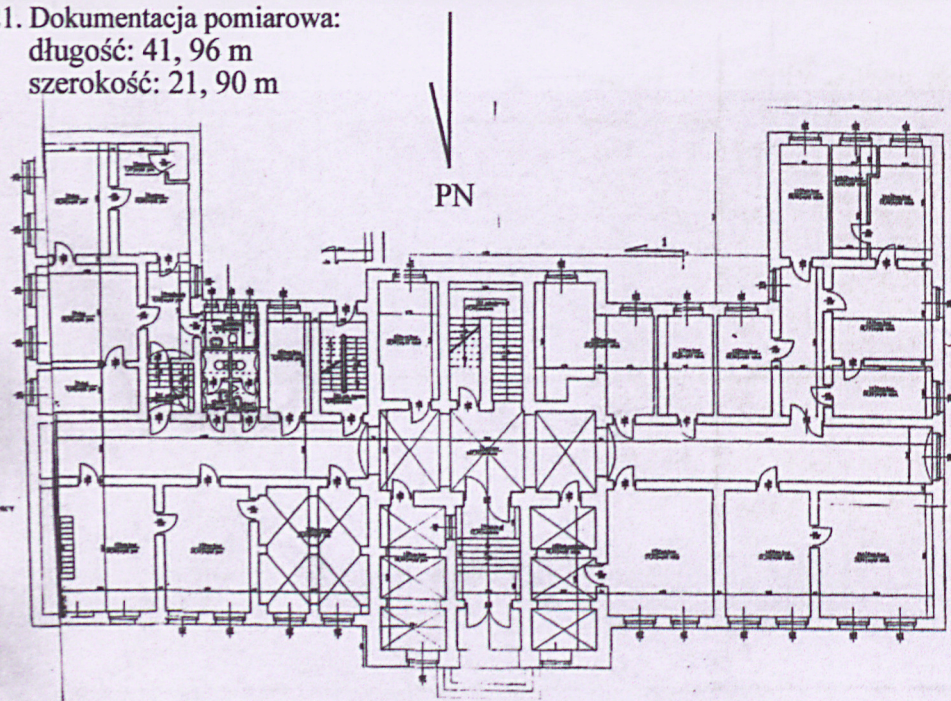

22. Plan sytuacyjny:



23. Plan orientacyjny, skala 1:10 000





Brodnice, Szd Pamiety, ul. Szdowa 5

Kodak
DIGITAL
PAPER
114 * 11.9.2007 * R0 G0 B0 D3