

1. Obiekt

SPICHLERZ - d. MŁYN

2. Czas powstania

1910/1937 XIXw.

3. Miejscowość

SŁAWOSZOWICE

11. Zdjęcia, rzut, przekrój, sytuacja, orientacja

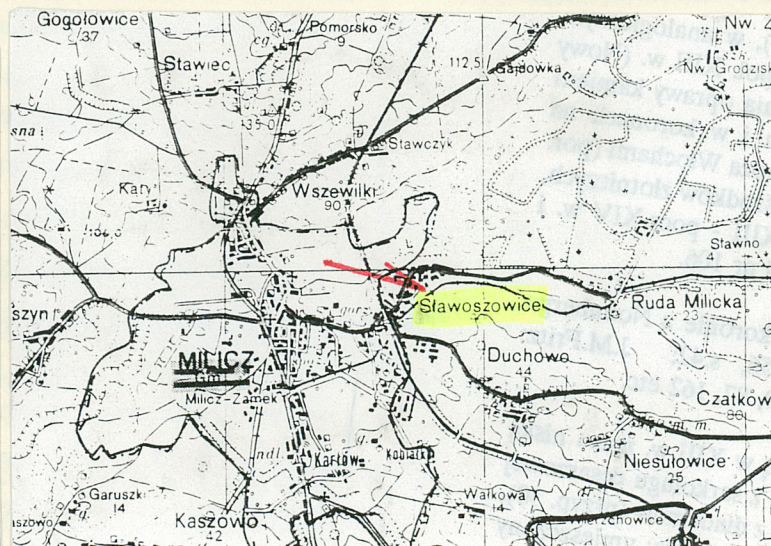

4. Adres ul. Kolejowa 24  
56-300 Milicz

nr hipoteczny 6654  
dz. nr 80/1

5. Przynależność administracyjna

województwo wrocławskie

gmina Milicz pow. MILICZ

6. Poprzednie nazwy miejscowości

Schlabititz, Schabotschotsowitz  
od 1937 - Rudolfsdorf

7. Przynależność administracyjna  
przed 1 VI 1975

województwo wrocławskie

powiat Milicz

8. Właściciel i jego adres PZZ

w upadłości, Wrocław,  
ul. Ks. Witolda 48/50

9. Użytkownik i jego adres

Gospodarstwo Rolno-Hodowlane  
„Węgrzynów”

10. Rejestr zabytków

Nr 718/W data 23.11.1995

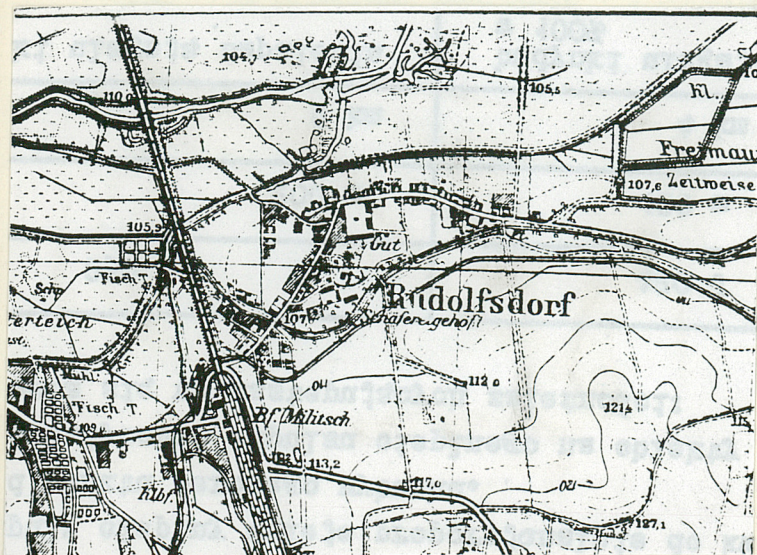

mapa topograficzna, 1:50000, 1944

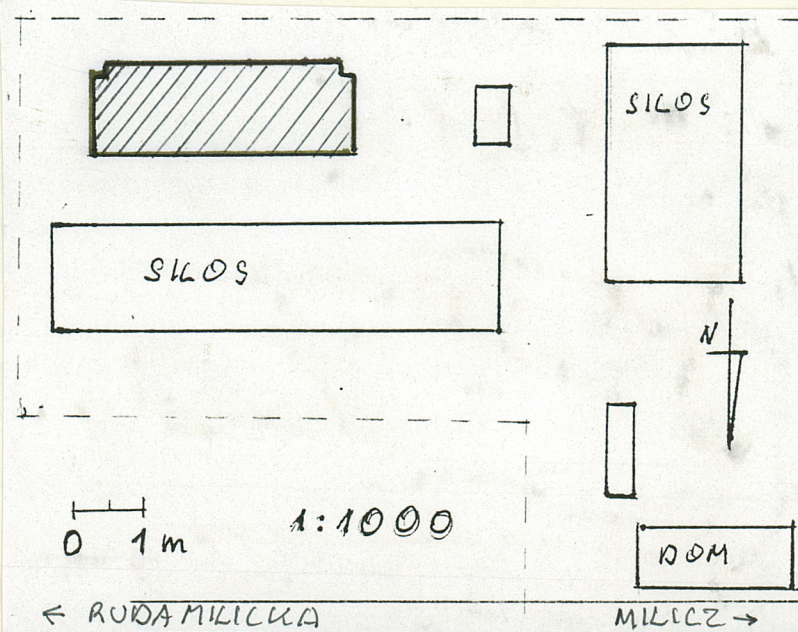



**SYTUACJA** - Sławoszowice usytuowane są ok. 3 km na wschód od Milicza w obniżeniu Grabownicy na prawym brzegu Baryczy. Dawny młyn znajduje się na zachodnim skraju wsi, po południowej stronie lokalnej drogi do Rudy Milickiej. Otoczony jest od północy i południa nowoczesnymi silosami zbożowymi, które zasłaniają jego bryłę.

#### **MATERIAŁ I KONSTRUKCJA** -

**fundamenty:** murowane z kamienia i cegły na zaprawie wapiennej,

**ściany:** murowane z cegły pełnej ceramicznej na zaprawie wapiennej obustronnie tynkowane,

**stropy:** drewniane, belkowe z sosnami, wsparte na słupach z mieczami. Belki przyściennie oparte na schodkowych konsolkach, belki o sfazowanych krawędziach z zaciosami.

**wieżba dachowa:** młyn - drewniana płatwiowo-kleszczowa z 3 słupami łączonymi z płatwami i kleszczami za pomocą stalowych kotew. Słupy środkowe wzmacniane z obu stron mieczami.

**spichrz:** drewniana płatwiowo-kleszczowa z jętkami i wiatrownicami. Słupy wspierane są jętkami do ok. 1/3 wys. a łączone dwoma poziomami kleszczy. Dodatkowym usztywnieniem płatwi są miecze (z obu stron). Wiatrownice umieszczone są w 4 narożnikach.

**pokrycie dachu:** dachówka drewniana "karpiówka", układana podwójnie, nad dobudówką - blacha ocynkowana na poszyciu z desek.

**posadzki i podłogi:** "piwnice": posadzka ceramiczna, ceglana oraz cementowa, podłogi drewniane z desek układanych bezpośrednio na belkach stropowych.

**schody:** **zewewnętrzne** - cementowe, proste, jednobiegowe; **wewnętrzne** - proste, drabiniaste, z prostą poręczą o drewnianych stopnicach i policzkach; **w poddaszu** - dwubiegowe z podestem o drewnianych stopnicach, policzkach, z prostą poręczą.

**otwory:** **drzwiowe** - prostokątne z łękiem odciążającym od wewnątrz i ościeżami, obramione gładką opaską tynkową, drzwi drewniane spągowe nitowane ze skoblem i zawiasami kutymi od wewnątrz; **okienne:** niewielkie, prostokątne z łękiem odciążającym, wnęką i obustronnymi ościeżami, okna skrzynkowe, drewniane jednoskrzydłowe ze szprosami, 4-kwaterowe, w partii przyziemia stalowe kraty.

**rzut:** budowla na planie prostokąta, dwuczęściowa, jednotraktowa z dobudówkami od południa

c.d. poz. 18

Autorzy - nieznani.

**Historia:** Wieś Sławoszowice wzmiankowana jest ok. 1300 r. w wykazie dziesięciu probosztwa katedralnego we Wrocławiu, od 1358 r. własność księcia Konrada Oleśnickiego. Od 1787 własność von Malzanów. Pierwsza ogólna wzmianka o młynie pochodzi z 1632 prawdopodobnie wchodził on w skład folwarku von Mltzanów. Dzisiejsza budowla stoi prawdopodobnie w miejscu wcześniejszej szachulcowej budowli z XVII w. Wzniesiona w XIX w., rozbudowana w 1937 r. o spichlerz komorowy i przebudowana.

W latach 50-tych młyn ze spichrzem przejęły Państwowe Zakłady Zbożowe we Wrocławiu. Od 1986 r. przystąpiono do demontażu urządzeń młynarskich, od 1987 r. obiekt nieużytkowany. Pod koniec lat 80-tych zaczęto wznosić kompleks stalowych silosów, z przyczyn ekonomicznych prace przerwano w 1991 r. Od 1995 r. obiekt w dzierżawie.



<p>14. Kubatura</p> <p>ok. 4.500 m<sup>3</sup></p>	<p>15. Powierzchnia użytkowa</p> <p>435 m<sup>2</sup></p>	<p>16. Przeznaczenie pierwotne</p> <p>młyn i spichlerz</p>	<p>17. Użytkowanie obecne</p> <p>magazyn</p>
<p>18. Prace budowlane i konserwatorskie, ich przebieg i dokumentacja</p> <p>lata 1980-te - zdemontowano urządzenia młynarskie i dźwigi towarowe.</p> <p>c. d. pkt. 13</p> <p>część wschodnia (d. młyn) i zachodnia (spichlerz). Pion komunikacyjny wspólny dla d. młyna i spichlerza. Komunikacja między częściami odbywa się przez otwory drzwiowe w ścianie wspólnej dla obu części.</p> <p>bryła: niejednolita niesymetryczna, wieloczęłkowa o zróżnicowanych kształtach i gabarytach, częściowo podpiwniczona. Część zachodnia - 4 kondygnacyjowa, część wschodnia - 3 kondygnacyjowa, z ryzalitem od południa, dobudówka - 1 kondygnacyjowa z dachem jedno-spadowym.</p> <p>Elewacje: wschodnia - szczytowa, dwuosiowa z symetrycznie umieszczonym oknem w szczycie, naroża akcentowane są pasami gładkiego tynku, przybierając formę lizen, które przechodzą w gzyms wieńczący. W partii przyziemia pas cokołowy.</p> <p>południowa - szczytowa, 2-osiova z narożnymi lizenami i odcinkowym pseudobelkowaniem i pasem cokołowym; południowa - kalenicowa, 4-osiova z 2-osiowym ryzalitem, szczytowa - na skraju młyna, elewacje boczne ryzalitu jednoosiowe z lukarną od wschodu. W dobudówkach odmienny rytm osi okiennych oraz zróżnicowane otwory okienne, narożne pseudolizeny.</p> <p>c.d. zał. uw. 1</p>		<p>19. Stan zachowania (fundamenty, ściany zewnętrzne, ściany wewnętrzne, sklepienia, stropy, konstrukcje dachowe, pokrycie dachu, wyposażenie i instalacje)</p> <p>fundamenty - stan dobry,</p> <p>ściany zewnętrzne - stan dobry, niewielkie ubytki tynku ok. 5 %, ściany wewnętrzne - stan dobry,</p> <p>stropy - stan dobry z wyjątkiem desek podłogowych w części południowej,</p> <p>konstrukcja dachu - stan dobry,</p> <p>pokrycie dachu - stan dobry,</p> <p>wyposażenie - komory zbożowe wymagają uzupełnienia połamanych listew w poddaszu,</p> <p>instalacja elektr. - stan dobry,</p> <p>rynny - przerdzewiałe.</p>	
		<p>20. Najpilniejsze postulaty konserwatorskie</p> <ul style="list-style-type: none"> <li>- naprawić rynny, oczyścić i wymienić skorodowane, udrożnić rury spustowe,</li> <li>- uszczelnić pokrycie blachą ocynkowaną.</li> </ul>	



21. Akta archiwalne (rodzaj akt, numer i miejsce przechowywania)

22. Biblioteka

- Miasto i gmina Milicz, Wrocław 1994 s. 206
- Wytyczne konserwatorskie do planu ogólnego zagospodarowania przestrzennego gminy Milicz, Wrocław 1994, PSOZ O Wrocław,
- Schlesisches Güter Adressbuch, Breslau 1898 s. 58

23. Źródła ikonograficzne i fotografia (rodzaj, miejsce przechowywania, sygnatury)

24. Uwagi różne

25. Opracował

tekst..... Andrzej Wilk 30.11.95 *AW*  
imię, nazwisko, data, podpis

plany, rysunki ..... Andrzej Wilk 30.11.95 *AW*  
imię, nazwisko, data, podpis

zdjęcia fotogr. .... Andrzej Wilk 30.11.95 *AW*  
imię, nazwisko, data, podpis

miejsce przechowywania negatywów ..... u autora

KARTA PO WYPEŁNIENIU PODLEGA OCHRONIE NA PODSTAWIE PRZEPISÓW PRAWA AUTORSKIEGO

26. Adnotacje o inspekcjach, informacje o zmianach (daty, imiona i nazwiska wypełniających)

27. Załączniki

wkładki 1 - 4



1. Miejscowość	2. Obiekt (nazwa jak w karcie)	3. Zawartość wkładki (nazwa obiektu lub materiału uzupełniającego)
ŚLĄWOSZOWICE	SPICHLERZ - d. MŁYN	c.d. pkt. 13

c.d. pkt. 3

północna - kalenicowa, asymetryczna, część wsch. 3-osiowa o nierównomiernym układzie osi. Dla górnej kondygnacji, zmieniony rytm osi; część zach. - 3 osiowa, symetryczna z lukarną pośrodku, narożnymi lizenami i gzymsem wieńczącym.

**wnętrza:** w części wschodniej rozdzielone na 2 nawy, 3-przęsłowe z pionem komunikacyjnym w części zachodniej, w części zach. - jednolite, rozdzielone 6 komorami w dwóch rzędach (po 3 w rzędzie).

**Wypozażenie:** z dawnego młyna zachował się tylko kanał, w którym umieszczano koło napędowe (łopatkowe) oraz kolektor (I kondygn.)

**Spichlerz:** 6 zbiorników na zboże o konstrukcji ażurowej z umieszczonych pod kątem 45° listew, każdy o poj. ok. 72 m<sup>3</sup>, o wymiarach 2 x 3 x 12. W świetlikach - drewniane żaluzje.

Instalacje - 1. odgromowa; 2. elektryczna (siła).

## SPIS ILUSTRACJI I FOTOGRAFII

- |                                      |                                 |                                    |
|--------------------------------------|---------------------------------|------------------------------------|
| I. mapa topograficzna 1:100.000,     | 9. północna połąć dachu,        | 21. konstrukcja świetlika cz.wsch. |
| II. plan sytuacyjny 1:4000           | 10. część wschodnia dachu,      | 22. kolektor,                      |
| III. przekrój parteru 1:100          | 11. lizena,                     | 23. konstr. świetlika w cz.zach.   |
| IV. komora, przekrój 1:50,           | 12. okno I kond.,               | 24. drzwi wejściowe,               |
| 1. widok ogólny,                     | 13. słup I kond.,               | 25. okno parter cz.zach.,          |
| 2. widok od płd.-zach.,              | 14. II kond.                    | 26. tablica fundacyjna,            |
| 3. widok od płd.-wsch.,              | 15. konsolki (I kondgn.),       | 27. kanał,                         |
| 4. elewacja wschodnia,               | 16. schody p (sch               | 28. komora zbożowa, widok cz. g    |
| 5. elewacja południowa,              | 17. schody poddasza cz. wschł   | górnjej,                           |
| 6,7 elewacja północna,               | 18. schody poddasza cz. zach.,  | 29. komora, widok z góry,          |
| 8. elewacja północna (widok z góry), | 19. więźba dach. część zach.,   | 30. komory I kondygn.              |
|                                      | 20. konstruk. lukarny cz.wsch., | 31. ściana zewn. komory,           |
|                                      |                                 | 32. konstrukcja komory,            |
|                                      |                                 | 33. żaluzje.                       |

Andrzej Wilk

Wkładkę założył: .....

Imię, nazwisko, data

Miejsce przechowywania negatywów: .....

u autora



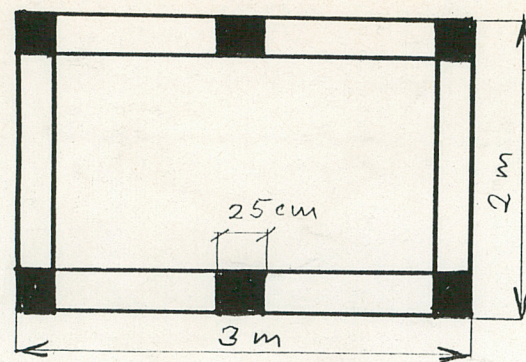

komora. przekrój 1:50

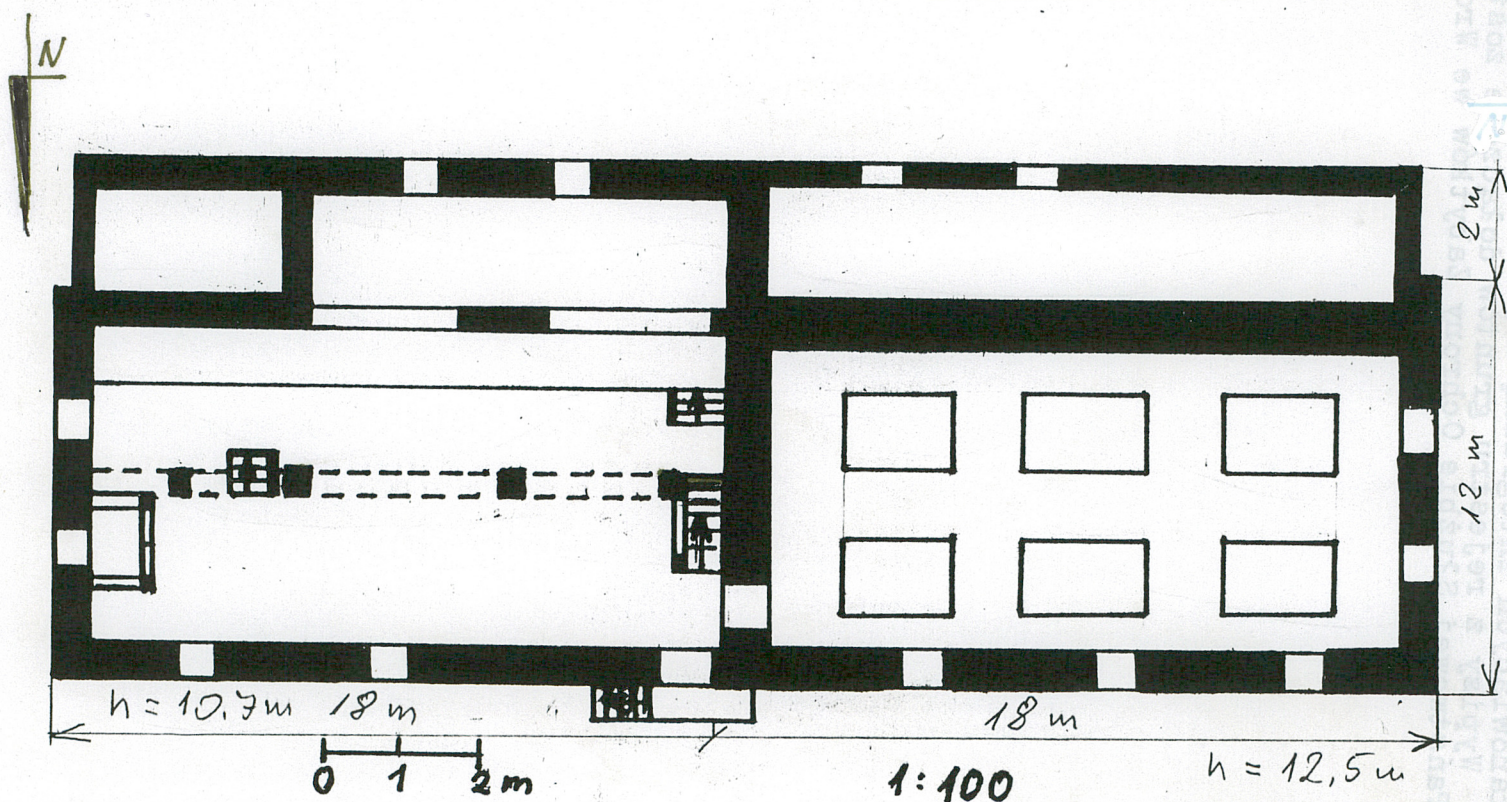



1. Miejscowość	2. Obiekt (nazwa jak w karcie)	3. Zawartość wkładki (nazwa obiektu lub materiału uzupełniającego)
SŁAWOSZOWICE	SPICHLERZ - d. MŁYN	fotografie



2



3



4



5



6



7

Wkładkę założył: ..... Andrzej Wilk  
Imię, nazwisko, data

Miejsce przechowywania negatywów: ..... u autora

wzg ńska 589-91 - 5000 szt





8



9



10



11



13



12



1. Miejscowość SŁAWOSZOWICE	2. Obiekt (nazwa jak w karcie) SPICHLERZ - d. MŁYN	3. Zawartość wkładki (nazwa obiektu lub materiału uzupełniającego) fotografie
--------------------------------	---	--



14



15



17



18



16

Wkładkę założył: ..... Andrzej Wilk  
Imię, nazwisko, data

Miejsce przechowywania negatywów: ..... u autora

wzg ńroda ńl 589-91 - 5000 szt





19



20



21



22



23



24



25



1. Miejscowość SŁAWOSZOWICE	2. Obiekt (nazwa jak w karcie) SPICHLERZ - d. MŁYN	3. Zawartość wkładki (nazwa obiektu lub materiału uzupełniającego) fotografie
--------------------------------	---	--



26



27



28



29



30

Andrzej Wilk

Wkładkę założył: .....  
Imię, nazwisko, data

Miejsce przechowywania negatywów: u autora

wzg łożda 1 589-91 - 5000 szt

br ODZ 1978 r.





31



32



33